

REGIONE PIEMONTE  
CITTA' METROPOLITANA DI TORINO  
Comune di SAN MAURIZIO CANAVESE

PROGETTO DEFINITIVO - ESECUTIVO  
ai sensi dell' art. 23 del D. Lgs. 16 aprile 2016, n. 50

Intervento:  
ADEGUAMENTO FUNZIONALE AL SUPERAMENTO DELLE BARRIERE  
ARCHITETTONICHE DI EDIFICIO "SCUOLA A. REMMERT"  
SISTEMA DI ELEVAZIONE CON RELATIVE MODIFICHE AL FABBRICATO  
ESISTENTE E SISTEMAZIONI ESTERNE  
Via Lodovico Bo n. 2

OGGETTO:

PIANTE CONFORMITA' NORME ANTINCENDIO  
E SUPERAMENTO DELLE BARRIERE ARCHITETTONICHE

Proprietà:  
**COMUNE DI SAN MAURIZIO C.SE**  
piazza Martiri della Libertà n. 1  
10077 - San Maurizio C.se (TO)  
p. iva: 01126920014

Progettazione architettonica e impianti:  
Capogruppo mandatario R.T.P.  
Arch. Dario MORDENTI  
p. iva: 09081130016  
piazza Emanuele Filiberto, 7 - 10122 TORINO  
tel: +39 348.44.25.932  
collaborazione progettazione strutturale:  
Ing. Alessandro Grazzini

Coordinatore per la sicurezza  
in fase di progettazione:  
Mandante R.T.P.  
Ing. Alessandro REMONDA  
p. iva: 08534280014  
via Paolo Veronese, 216/5 - 10148 TORINO  
tel: +39 338.62.31.769

DOCUMENTO	SMC_DEF_ESEC_AR_05
REV.	--
SCALA	1:100
DATA	27/09/2016

LEGENDA NORMATIVA ANTINCENDIO:

- E

ESTINTORI PORTATILI DA 6 Kg POLVERE  
CON CAPACITA' ESTINGUENTE 13A-89B/C
- PERCORSI DI ESODO ORIZZONTALI
- PERCORSI DI ESODO VERSO IL BASSO

LEGENDA BARRIERE ARCHITETTONICHE

- ROTAZIONE COMPLETA SU SEDIA A RUOTE
- PERCORSI DISABILI

PIANTA QUOTA ±0.00

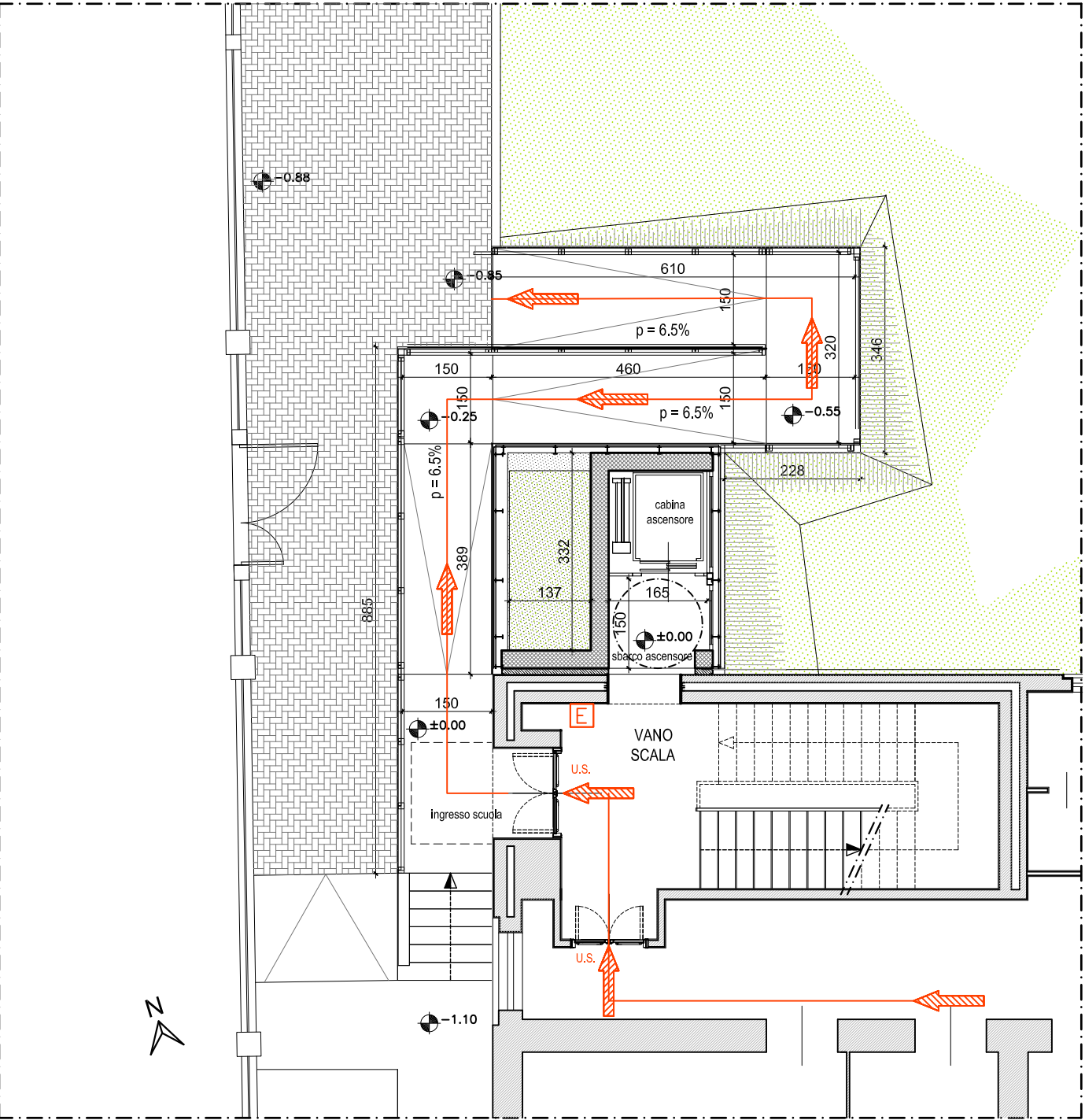

CONFORMITA' ALLE NORMATIVE ANTINCENDIO

PIANTA QUOTA +4.30

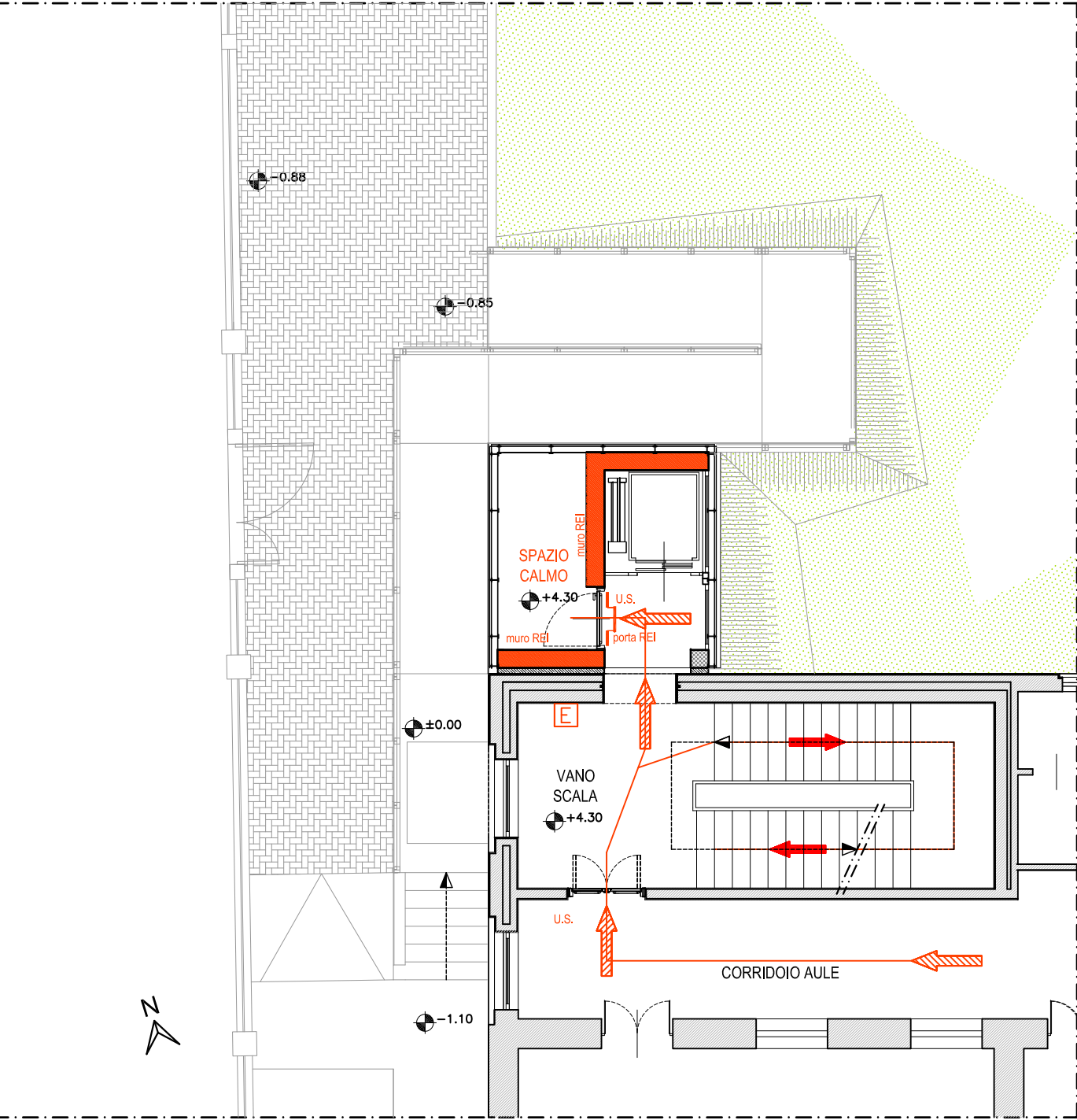

PIANTA QUOTA +8.55

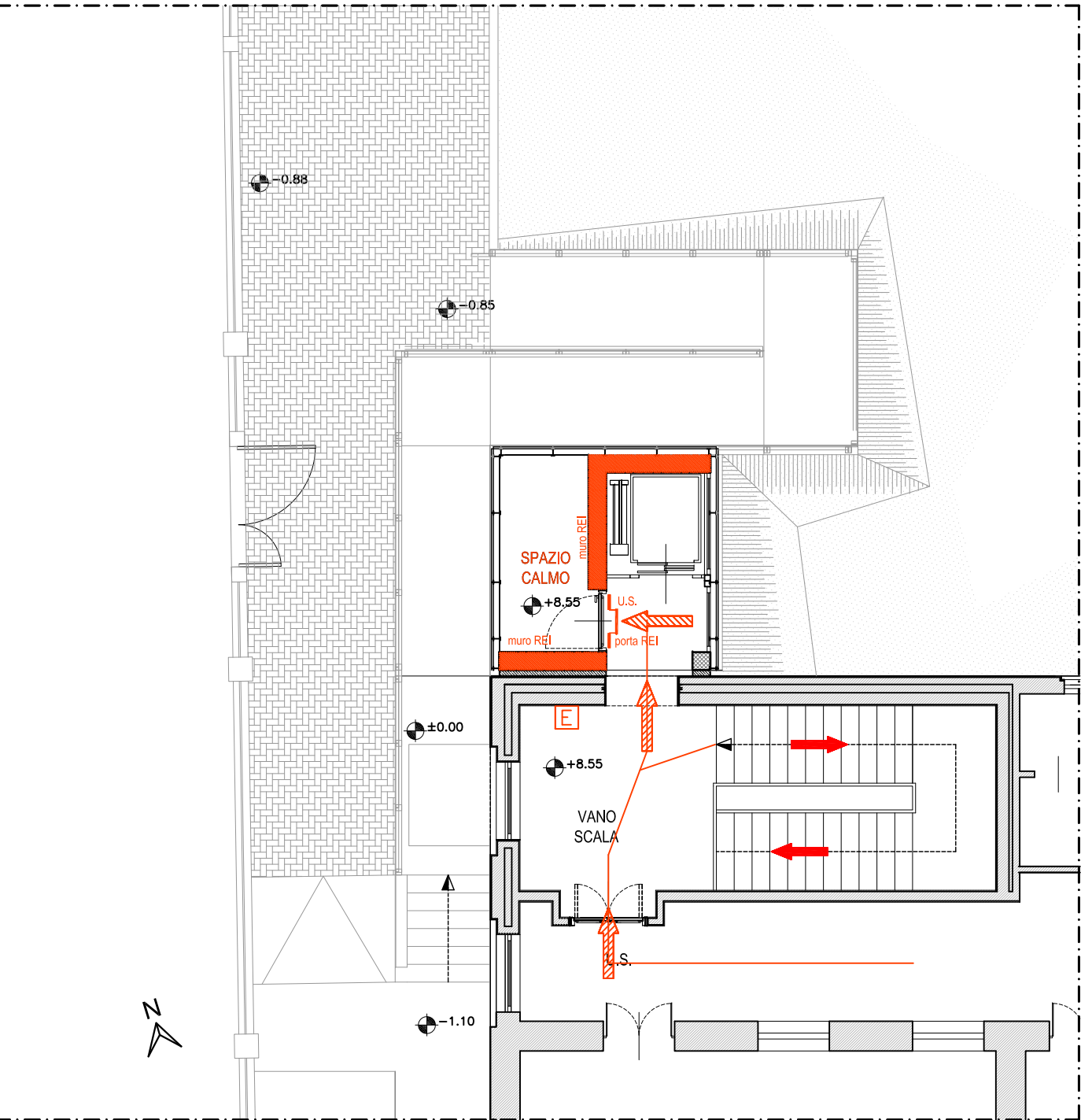

PIANTA QUOTA ±0.00

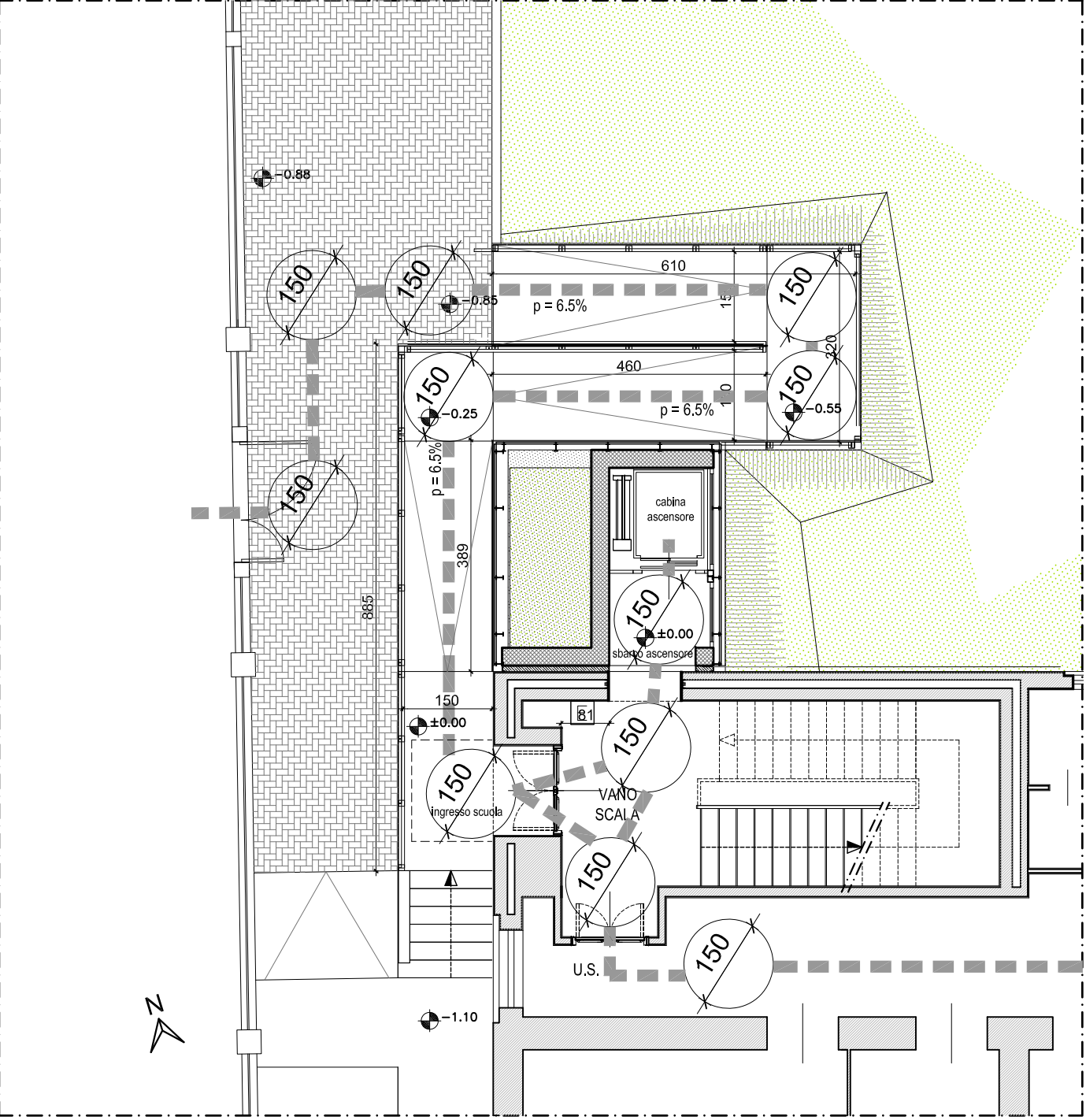

PIANTA QUOTA +4.30

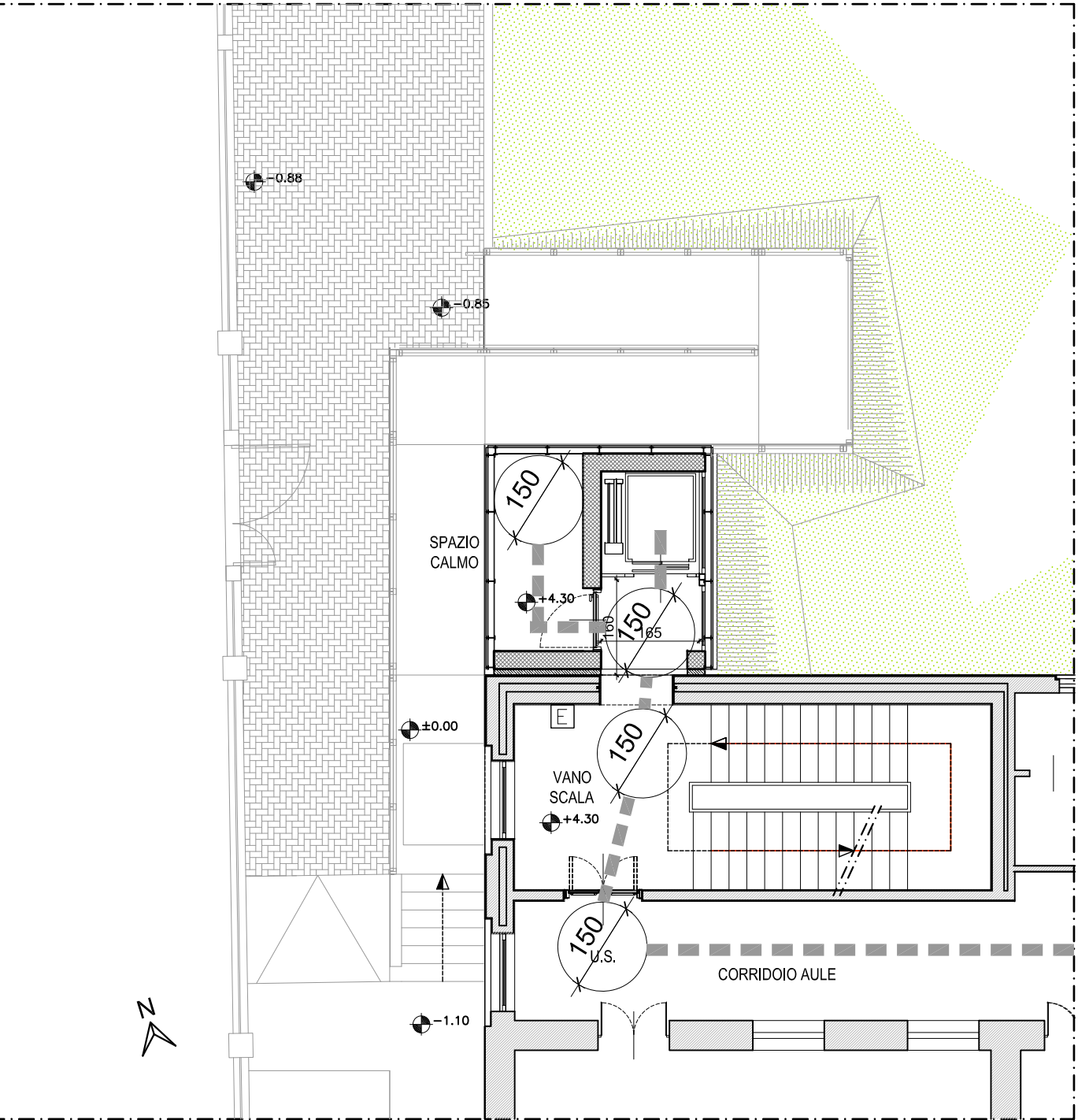

PIANTA QUOTA +8.55

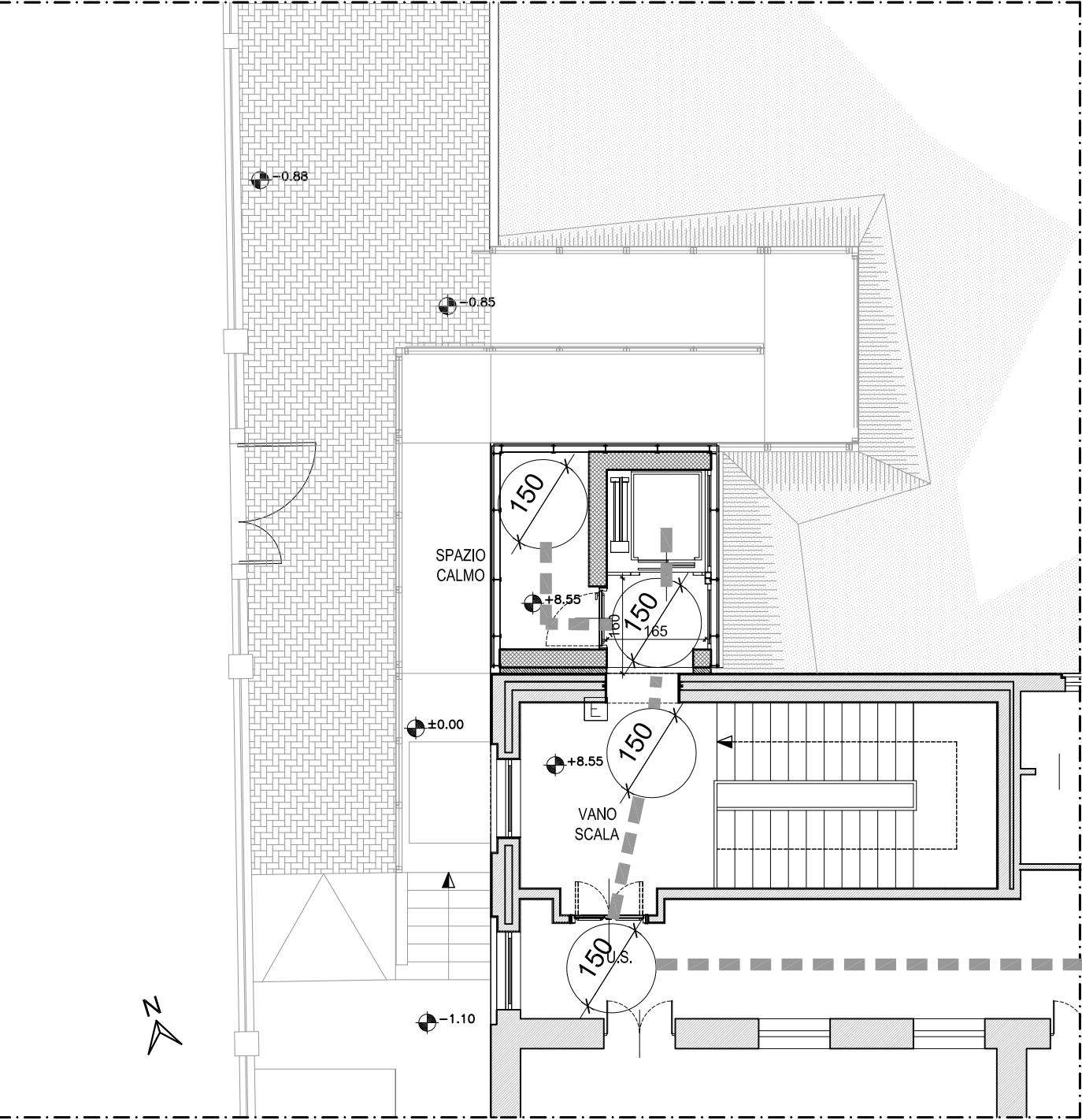

CONFORMITA' ALLE NORMATIVE PER IL SUPERAMENTO DELLE BARRIERE ARCHITETTONICHE - ALLEGATO ALLA RELAZIONE SPECIFICA