

REGIONE PIEMONTE
CITTA' METROPOLITANA DI TORINO
Comune di SAN MAURIZIO CANAVESE

PROGETTO DEFINITIVO - ESECUTIVO
al sensi dell' art. 23 del D. Lgs. 16 aprile 2016, n. 50

Intervento:
ADEGUAMENTO FUNZIONALE AL SUPERAMENTO DELLE BARRIERE
ARCHITETTONICHE DI EDIFICIO "SCUOLA A. REMMERT"
SISTEMA DI ELEVAZIONE CON RELATIVE MODIFICHE AL FABBRICATO
ESISTENTE E SISTEMAZIONI ESTERNE
Via Lodovico Bo n. 2

OGGETTO:

STATO DI FATTO: PIANTE, PROSPETTI E SEZIONI

Proprietà:

COMUNE DI SAN MAURIZIO C.SE
piazza Martiri della Libertà n. 1
10077 - San Maurizio C.se (TO)
p. iva: 01126920014

Progettazione architettonica e impianti:

Capogruppo mandatario R.T.P.
Arch. Dario MORDENTI
p. iva: 09081130016
piazza Emanuele Filiberto, 7 - 10122 TORINO
tel: +39 348.44.25.532
collaborazione progettazione strutturale:
Ing. Alessandro Grazzini

Coordinatore per la sicurezza
in fase di progettazione:

Mandante R.T.P.
Ing. Alessandro REMONDA
p. iva: 08534280014
via Paolo Veronese, 216/5 - 10148 TORINO
tel: +39 338.62.31.769

DOCUMENTO	SMC_DEF_ESEC_AR_03
REV.	--
SCALA	1:200
DATA	27/09/2016

PIANTA PIANO SEMINTERRATO

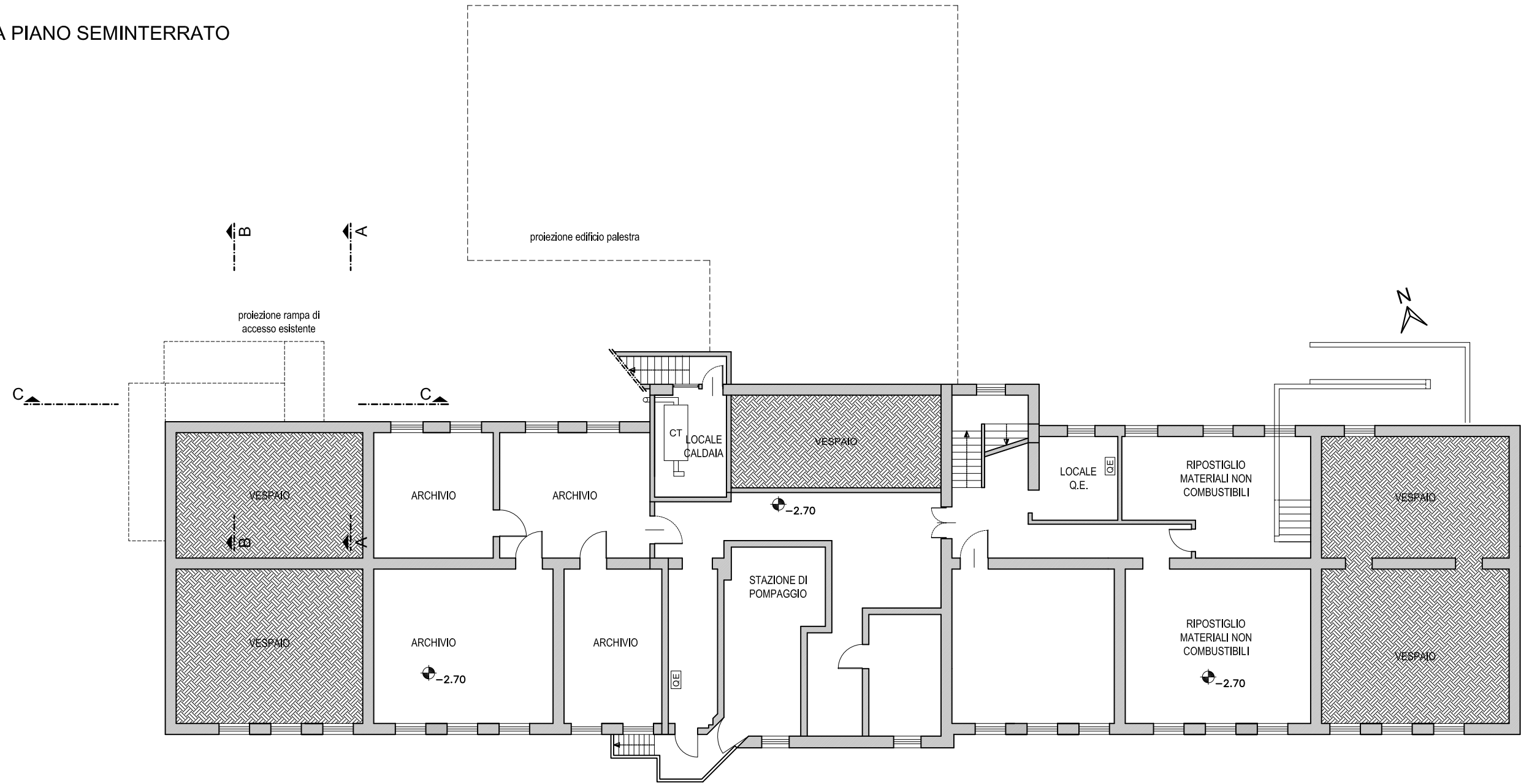

PIANTA QUOTA+4.30

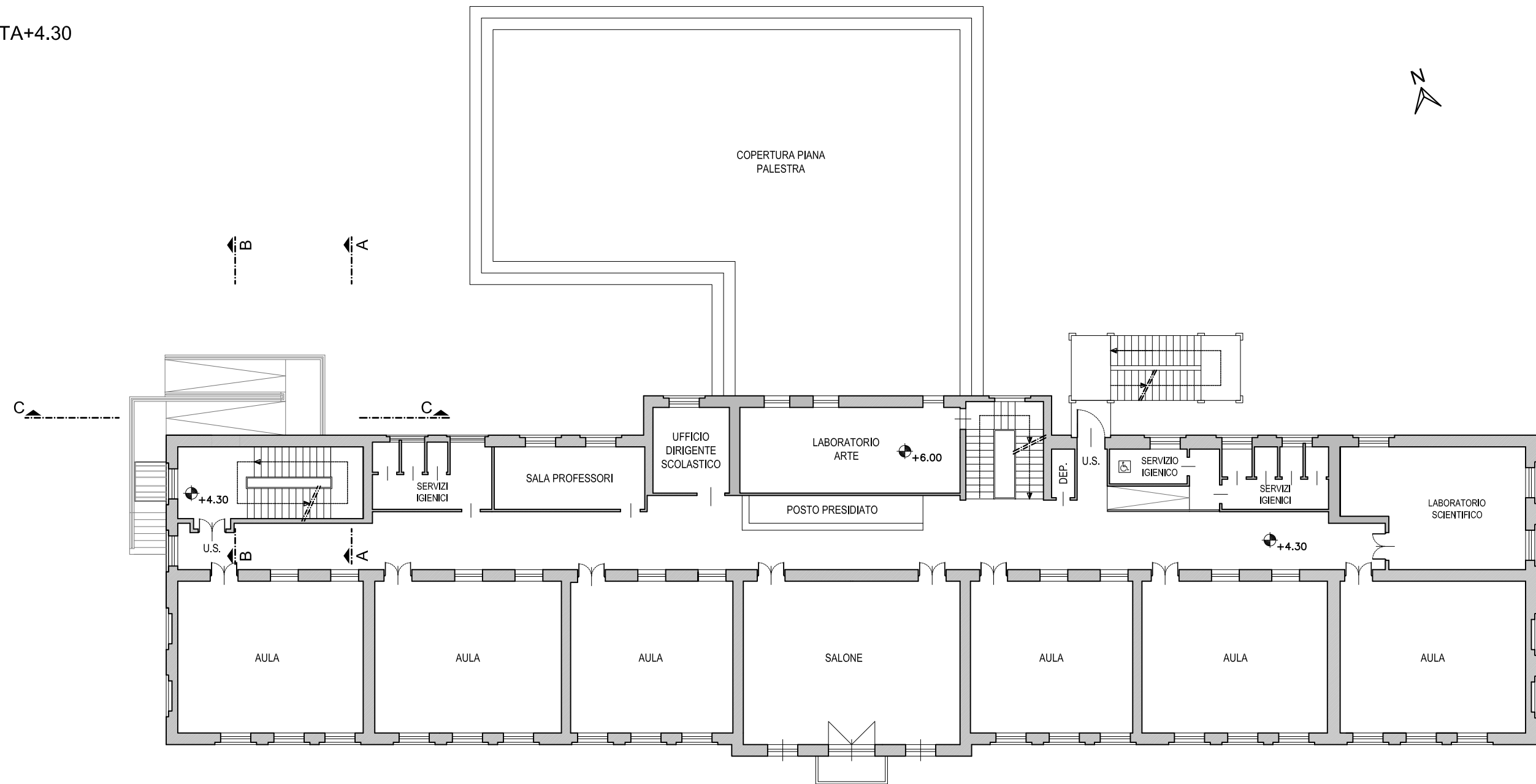

PIANTA QUOTA ±0.00

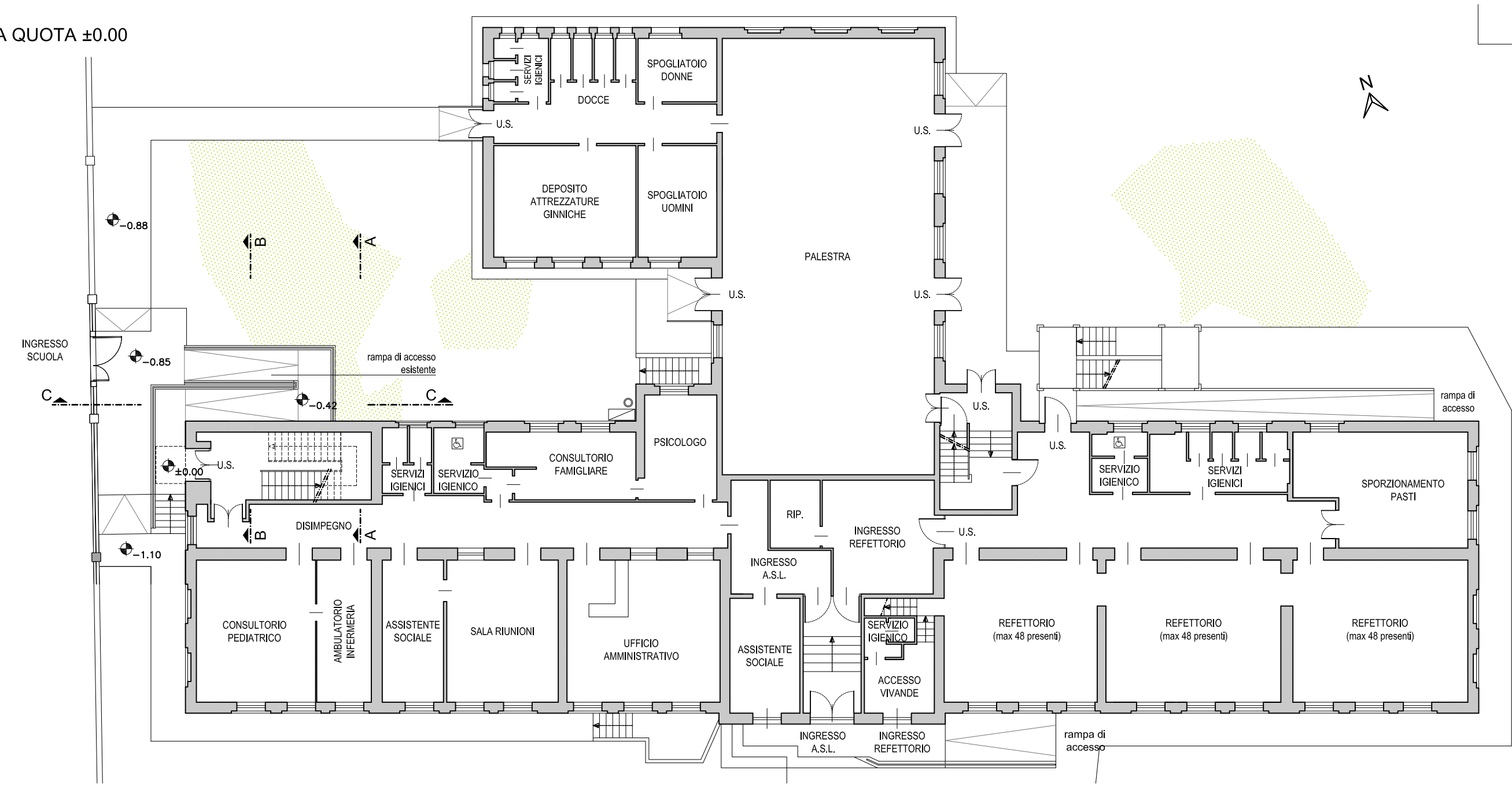

PIANTA PIANO +8.55

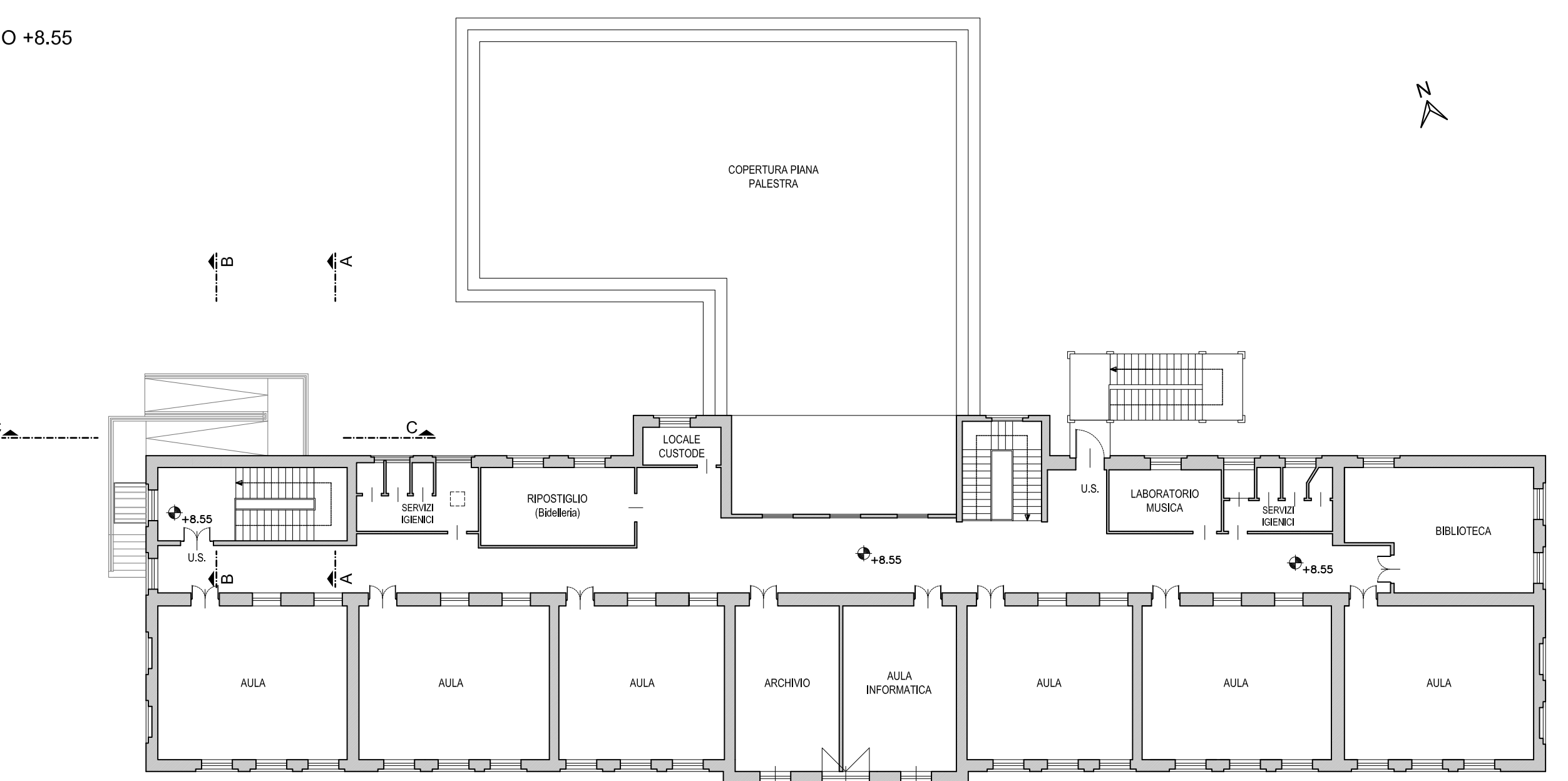

PROSPETTO SUD



PROSPETTO NORD



PROSPETTO EST



PROSPETTO OVEST



SEZIONE A-A

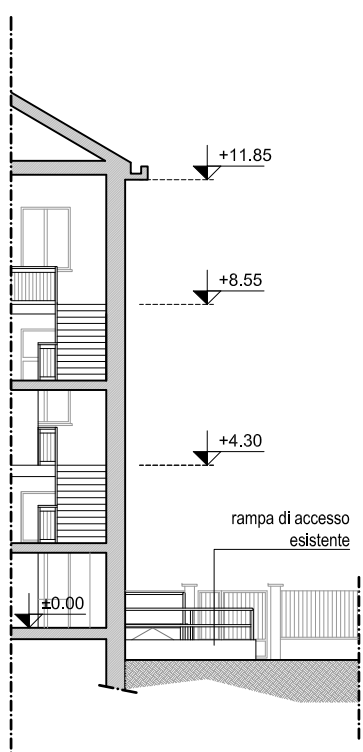

SEZIONE B-B

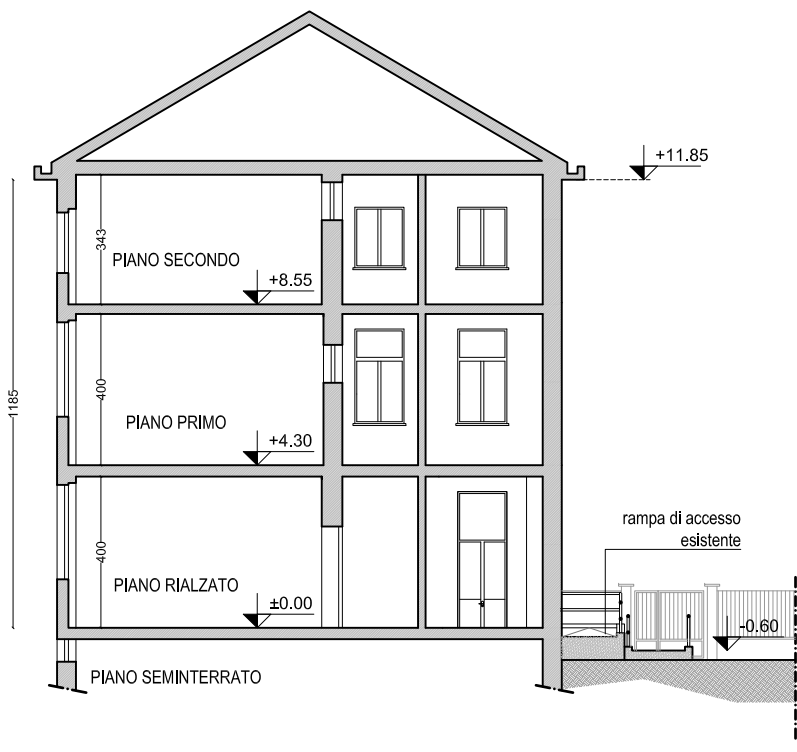

SEZIONE C-C

